URZĄD MIASTA PŁOCKA
Biuro Polityki Gospodarczej Miasta
Departament Administracji
Architektoniczno - Budowlanej
Os. Radziwiłłowa 35, 09-402 Płock, pl. Stary Rynek 1

RZUT PARTERU

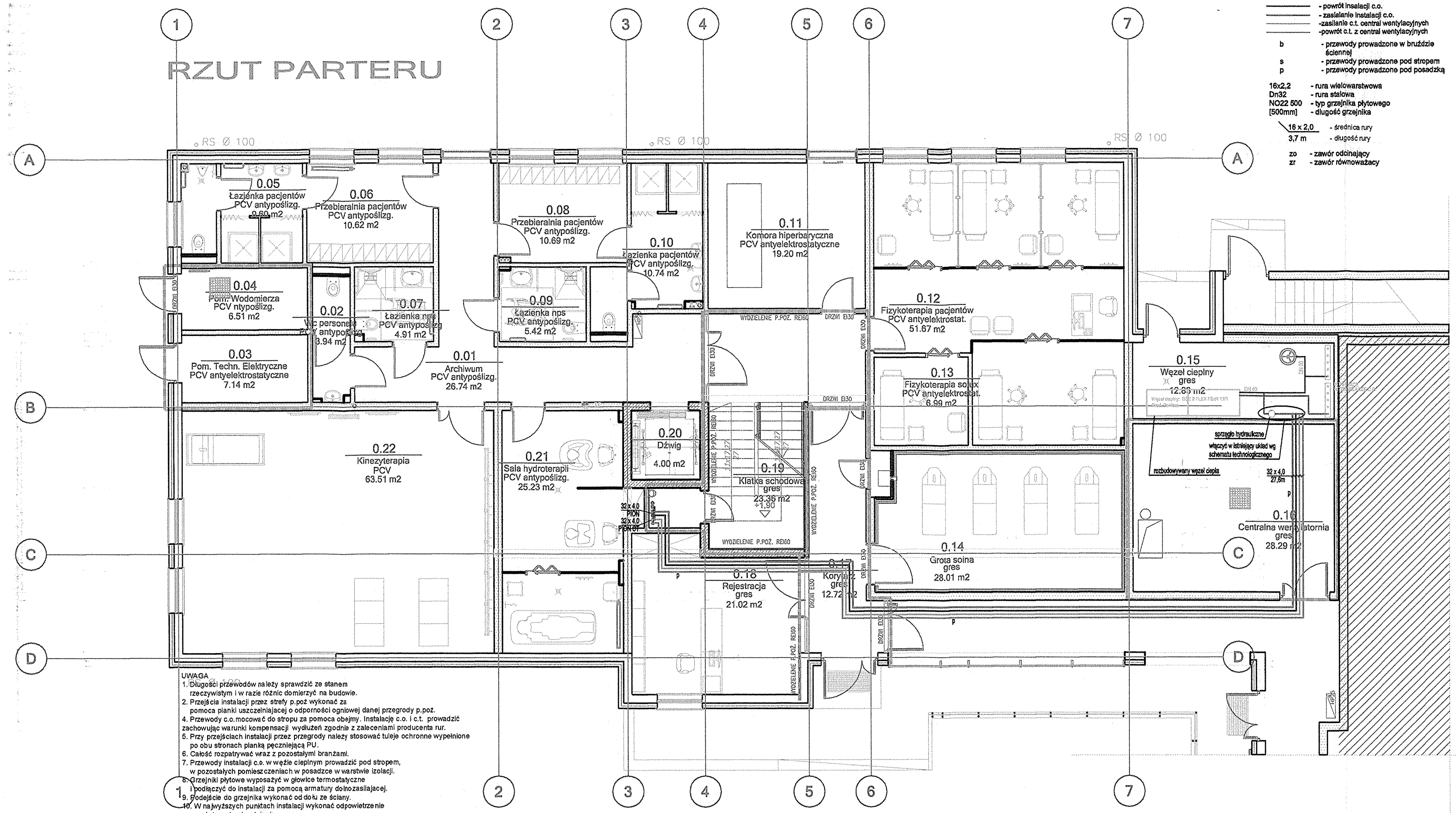

LEGENDA

- powrót insalacji c.o.
- zasilanie instalacji c.o.
- zasilanie c.t. central wentylacyjnych
- powrót c.t. z central wentylacyjnych

b - przewody prowadzone w bruździe ściennej
s - przewody prowadzone pod stropem
p - przewody prowadzone pod posadzką

16x2,2 - rura wielowarstwowa
Dn32 - rura stalowa
NO22 500 - typ grzejnika płytowego
[500mm] - długość grzejnika

16 x 2,0 - średnica rury
3,7 m - długość rury

zo - zawór odcinający
zr - zawór równoważący

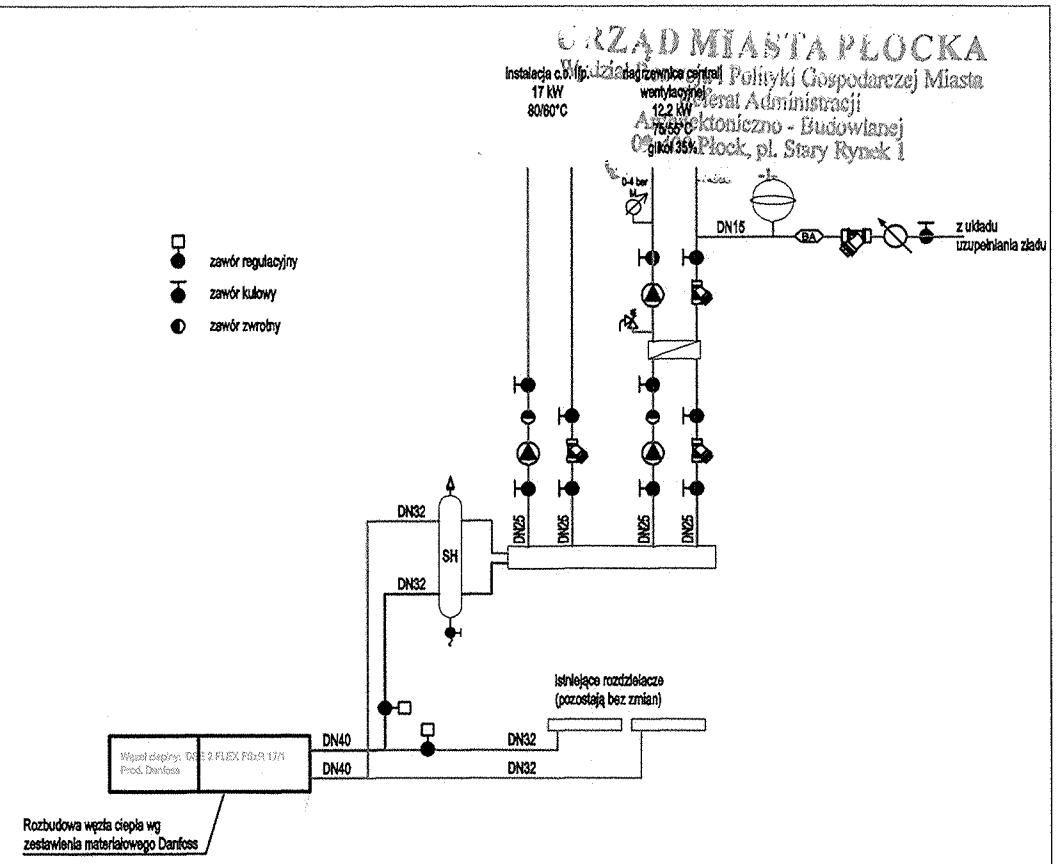

UWAGA
1. Długości przewodów należy sprawdzić ze stanem rzeczywistym i w razie różnic domierzyć na budowie.
2. Przejścia instalacji przez strefy p.poż wykonać za pomocą pianki uszczelniającej o odporności ogniowej danej przegrody p.poż.
4. Przewody c.o.mocować do stropu za pomoca obejmy. Instalację c.o. i c.t. prowadzić zachowując warunki kompensacji wydłużeń zgodnie z zaleceniami producenta rur.
5. Przy przejściach instalacji przez przegrody należy stosować tuleje ochronne wypełnione po obu stronach planką pęczniejącą PU.
6. Całość rozpatrywać wraz z pozostałymi branżami.
7. Przewody instalacji c.o. w węźle cieplnym prowadzić pod stropem, w pozostałych pomieszczeniach w posadzce w warstwie izolacji.
8. Grzejniki płytowe wyposażyć w głowice termostatyczne i podłączyć do instalacji za pomocą armatury dolnozasilającej.
9. Podejście do grzejnika wykonać od dołu ze ściany.
10. W najwyższych punktach instalacji wykonać odpowietrzenie w najniższych odwodnienie.
11. Przejścia przewodów przez przegrody oddzielenia pożarowego należy uszczelnić masą ognioochronną o odporności ogniowej równej danej przegrodzie p.poż. przez , które przechodzą przewody.
12. Systemy podłogowe należy dostosowac do nowo projektowanych warstw posadzkowych. Po wykonaniu instalacji c.o. i c.t. całość należy wyregulować. Do modułów hydraulicznych przy centralach należy zapewnić doste serwisowy.
13. Wszystkie przewody należy izolować izolacją zgodnie z nowymi warunkami technicznymi jakimi powinny odpowiadać budynki i ich usytuowanie.
14. Przy prowadzeniu instalacji należy mieć na uwadze konstrukcje budynku oraz infrastrukturę techniczną w tym elektryczną i teletechniczną.

Uzgodniono pod względem wymagań higienicznych i zdrowotnych bez zastrzeżeń (z zastrzeżeniami)
mgr inż. Janusz Żmudziński
dyrektor ds. sanitarno-higienicznych
na upoważnienia ZSH / 93
w zakresie bez ograniczeń
ul. Kościuszka 81, 60-805 Poznań
tel. kom. 513-054-077
Data 20.3.2019
L.p. 203/19

©Wszelkie prawa zastrzeżone. Powielanie, lub wykorzystywanie bez zgody biura projektowego zabronione

PROJEKTANT
ARCHITEKTURAPLUSDESIGN studio
ul. Serbska 8B/17
61-696 Poznań
ul. Buforowa 70a/35
52-129 Wrocław
tel.: 664 177 035
e-mail: biuro@aplusdstudio.pl

INWESTOR
GMINA - ~~MIASTO~~ PŁOCK
STARY RYNEK 1
09-400 PŁOCK

TEMAT: NADBUDOWA Z PRZEBUDOWĄ DRUGIEGO SKRZYDŁA BUDYNKU PO CZĘŚCI
~~ROZBUDOWA~~ CENTRUM TERAPEUTYCZNO-REHABILITACYJNEGO W SPECJALNYM OŚRODKU SZKOLNO-WYCHOWAWCZYM NR 2 W PŁOCKU, WRAZ Z INFRASTRUKTURĄ TECHNICZNĄ

OBIEKT
CENTRUM TERAPEUTYCZNO-REHABILITACYJNE W PŁOCKU

PROJEKTANCI mgr inż. Marcin Borowski	UPRAWNIENIA WKP/0191/PWOS/15	PODPISY
SPRAWDZAJĄCY: mgr inż. Piotr Antkowiak	WKP/0159/PWOS/13	

NAZWA RYSUNKU
Rzut parteru - c.o. i c.t. zasilanie II kondygnacji

FAZA PROJEKTU	PB	BRANŻA	SANITARNA
SKALA	1:100	NR RYSUNKU	IS.05
DATA	2019-08		
NR PROJEKTU	041		